

## Application: gvSIG desktop - gvSIG bugs #2242

### Imposible cambiar CRS de un shapefile

01/27/2014 04:12 PM - José Vicente Higón

<b>Status:</b> Invalid	<b>% Done:</b> 0%
<b>Priority:</b> Normal	<b>Spent time:</b> 0.00 hour
<b>Assignee:</b>	
<b>Category:</b>	
<b>Target version:</b>	
<b>Severity:</b>	<b>Add-on version:</b>
<b>gvSIG version:</b> 2.1.0	<b>Add-on build:</b>
<b>gvSIG build:</b> 2217	<b>Add-on resolve version:</b>
<b>Operative System:</b> Linux	<b>Add-on resolve build:</b>
<b>Keywords:</b>	<b>Proyecto:</b>
<b>Has patch:</b> No	<b>Hito:</b>
<b>Add-on name:</b> Unknown	

#### Description

Cuando se carga un shapefile, es imposible indicar un sistema de coordenadas distinto al de la vista.

Lo pasos son:

- Vista-> Añadir Capa
- Archivo-> Añadir Shapefile
- Propiedades -> Basic -> CRS

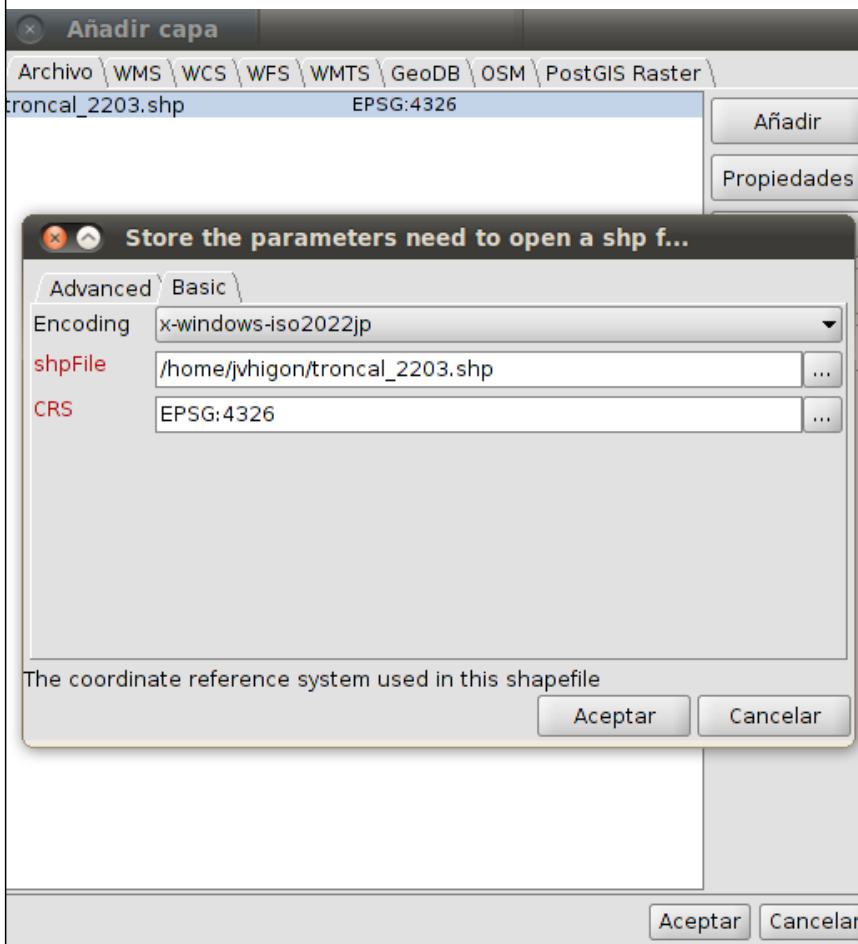

#### History

#1 - 01/27/2014 04:17 PM - Álvaro Anguix

- Status changed from New to Invalid

Chevy, este ya lo tenemos: <https://devel.gvsig.org/redmine/issues/2227>

Lo invalido para que no aparezca duplicado.

## Files

---

error_gvsig_cambio_crs.png	34.4 KB	01/27/2014	José Vicente Higón
----------------------------	---------	------------	--------------------